



おしらせばん

2022
5.10
No.412**催し**

戸倉山登山と春山観察会

と き 5月22日(日)9:00～
と ころ 雨飾山麓しろ池の森 原の館
内 容 戸倉山を登山し、ブナ林内を散策します。
持 ち 物 昼食、飲料水、雨具 など
申込期限 5月20日(金)
問 合 先 森の遊友クラブ事務局
 ☎080-1298-2407 (伊賀)

自然科学教室 田海ヶ池の生物調べ

と き 5月22日(日)9:00～12:00
と ころ 田海ヶ池周辺 ※青海少年の家9:00集合
対 象 5歳～小学6年生
 (小学1年生以下は保護者同伴)
講 師 野紫木 洋さん(日本哺乳類学会会員)
持 ち 物 手袋、筆記用具、虫メガネ など
参 加 費 無料
問 合 先 生涯学習課 青海生涯学習係 ☎562-2260

第12回 いといがわマルシェ

と き 5月22日(日)10:00～14:00
と ころ みいちゃん通り周辺エリア
内 容 飲食、物販、キッチンカー出店 など
問 合 先 いといがわマルシェ実行委員会
 (糸魚川信用組合)
 ☎552-9880
 FAX 552-9244



春のプチパルトレイン

と き 5月22日(日)10:00～15:00
と ころ 糸魚川ジオステーションジオパル
内 容 ・ジオラマ鉄道模型の展示走行
 ・家庭用ゲーム「電車でGO」大画面体験
 ・チャリティバザール
参 加 費 無料
問 合 先 糸魚川市観光協会 ☎555-7344

あなたの笑顔が力になる 来てみてまわーる 糸魚川広域商店街 日本海口まわーる感謝祭

と き 5月22日(日)10:00～15:00
と ころ 駅北広場キターレ
内 容 ①抽選で豪華景品が当たる1日限定スタン
 プラリー(参加賞あり) ※先着300名
 ②まわーるスイーツお楽しみ袋販売
 ③何が当たるかお楽しみ 千本つり大会
 ④チョークで落書きターレ(雨天中止)
問 合 先 糸魚川広域商店街 事務局 猪又
 (糸魚川商工会議所内) ☎552-1225

LINEの使い方がわかる スマートフォン基本講座

と き		と ころ
5月27日(金)	9:30～11:30	市民会館3階 会議室
	13:30～15:30	
5月30日(月)	9:30～11:30	市役所2階 会議室
	13:30～15:30	

内 容 LINE等アプリの基本操作を学びます。
対 象 ・LINE アプリをインストールすることができるスマートフォンをお持ちの方
 ※iOS12.0、Android7.0 以上推奨
 ・アプリをインストールする際に、電話番号等の個人情報をサイトへ送信することに同意できる方

講 師 株式会社エスシーエム
申込方法 電話または2次元コードからお申し込みください。



申込期間 5月17日(火)～24日(火)
 ※定員 各回5人(申込順)

参 加 費 無料 ※データ通信料は参加者負担
そ の 他 お使いのスマートフォンをお持ちください。
申込・問合先 総務課 情報政策係 ☎552-1511

催し

スポーツ

観光

子育て

健康・福祉

その他

カレンダー

糸魚川法人会 特別講演会
食から見つめるこれからの世界 魚で拓く糸魚川の可能性

と き 5月26日(木)16:00～17:30
と ころ ヒスイ王国館
講 師 ながさき 一生さん ※糸魚川市出身
(おさかなコーディネーター)
申込期限 5月19日(木)
参加費 無料
申込・問合せ先 公益財団法人糸魚川法人会
☎550-4011 FAX 550-4010

第47回 糸魚川地区公民館展

と き 6月4日(土)～7日(火)9:00～17:00
※最終日は15:00まで
と ころ 糸魚川地区公民館
内 容 絵画、絵手紙、切り絵、手芸、パッチワーク、
短歌の展示
入 場 料 無料
問 合 先 糸魚川地区公民館 ☎552-0002

縄文ピクニック

と き 6月4日(土)9:30～15:00
と ころ 長者ヶ原遺跡公園 (美山公園内)
内 容 塩づくり、火おこし、縄文の森探検 など
申込方法 電話または2次元コードから
お申し込みください。
そ の 他 詳細は、問合せまたは市ホーム
ページでご確認ください。
問 合 先 文化振興課 文化財係 ☎552-1511



ジオパーク講座
黒姫山裾野域のほ乳類たち コウモリ、リス、オコジョ、ウサギなど

と き 6月4日(土)13:30～15:00
と ころ フォッサマグナミュージアム
講 師 野紫木 洋さん(ジオパークガイド)
参加費 無料
申込方法 電話または2次元コードから
お申し込みください。
※電話受付 10:00～16:00
申込期間 5月17日(火)～28日(土)
※定員 40人(申込多数の場合は抽選)
そ の 他 ジオパークガイドの受験資格対象講座です。
申込・問合せ先 フォッサマグナミュージアム ☎553-1880



ジオパーク野外講座
田海川 船庭周辺の動植物観察

と き 6月5日(日)9:00～15:00
と ころ 田海川上流
講 師 野紫木 洋さん(ジオパークガイド)、市学芸員
申込方法 電話または2次元コードから
お申し込みください。
※電話受付 10:00～16:00
申込期間 5月17日(火)～29日(日)
※定員 20人(申込多数の場合は抽選)
持 ち 物 昼食、飲み物、筆記用具、雨具 など
参加費 100円(保険料)
そ の 他 ・ジオパークガイドの受験資格対象講座です。
・健康ポイントラリー 10の対象講座です。
申込・問合せ先 フォッサマグナミュージアム ☎553-1880



リース教室
ガマの穂や松笠で壁掛けづくり

と き 6月9日(木)、12日(日)9:00～12:00
と ころ 青海少年の家
講 師 野紫木 弘子さん(リースデザイナー)
参加費 500円(材料費)
持 ち 物 生け花用はさみ、軍手、リースにしたい草花
など
申込・問合せ先 生涯学習課 青海生涯学習係 ☎562-2260

美山公園の植物にラベルを付けよう(観察会編)

と き 6月11日(土)9:00～15:00
と ころ 美山公園(フォッサマグナミュージアム周辺)
内 容 美山公園内の植物を観察し、秋に植物名の
ラベルを付ける植物を選びます。
講 師 野紫木 洋さん(ジオパークガイド)
きらら自然の会会員
申込方法 電話または2次元コードから
お申し込みください。
※電話受付 10:00～16:00
申込期間 5月17日(火)～6月4日(土)
※定員 20人(申込多数の場合は抽選)
持 ち 物 昼食、飲み物、筆記用具、雨具 など
参加費 100円(保険料)
そ の 他 秋に「ラベル設置編」を開催します。
申込・問合せ先 フォッサマグナミュージアム ☎553-1880



催し

スポーツ

ついで

子育て

健康・福祉

その他

カレンダー

第11期ジオパークカレッジ生募集

- と き** 6月～令和5年3月の第2・第4土曜日
13:10～16:30 ※一部変更の可能性あり
- と ころ** 糸魚川地区公民館 ほか
- 内 容** ユネスコ世界ジオパークに認定されている
当市の特徴的な大地や生態系等の自然環境
と、多様な文化や歴史等の人文資源を題材
に、地域の魅力について学びます。
- 参 加 費** 市民1回500円、市外の方1回1,000円
※別途テキスト代1,000円程度が必要です。
- 申込期限** 5月31日(火)
※定員20人程度
- 申込方法** 電話または2次元コードから
お申し込みください。



第11期ジオパークカレッジ説明会

- と き** 5月28日(土)13:10～16:30
- と ころ** 糸魚川地区公民館
- 内 容** 入講を考えている方に、活動内容等
を説明します。
- 申込期限** 5月25日(水)

申込・問合せ 商工観光課 ジオパーク推進室 ☎552-1511

あなたへ感謝を 石塚友和 歌謡ショー

- と き** 6月12日(日)12:00開演 ※開場11:30
- と ころ** 市民会館
- 出 演** 石塚 友和、夕渚 愛、橋立 未来、アップルパ
イおーとも、創作舞踊 福嶋嘉寿紅会、ささ
ぐり演芸(特別出演)、小竹勇生山社中(特
別出演)
- 入 場 料** 前売 一般2,000円、高校生以下1,000円
(当日各500円増) ※未就学児入場無料
- プレイガイド** 市民会館、青海総合文化会館
- 問 合 先** 石塚友和歌謡ショー実行委員会
☎080-8421-3184(柳澤)

糸魚川おまんた祭り事務局開設

- 開設時間** 祝日を除く月～金曜日 8:30～17:15
- と ころ** 日本海口観光案内所(ヒスイ王国館2階)
- 問 合 先** 糸魚川おまんた祭り事務局 ☎552-6570

ツリーハウス見学会

- と き** 6月19日(日) 9:00～11:00、14:00～16:00
※6月～11月の第3日曜日実施
- と ころ** 小滝生産森林組合(小滝5132)
- 参 加 費** 500円
- 申込方法** 氏名・参加人数・希望時間・連絡先を、ファク
スマまたはメールでお申し込みください。
- 申込期限** 6月16日(木)
- 申込・問合せ** 小滝生産森林組合
☎090-2484-5876(中村) FAX 556-6612
✉contact@kotakishin-22.jp

みらいづくり交流会

- と き** 6月25日(土)13:30～15:45(予定)
- と ころ** 糸魚川地区公民館
- 内 容** ・第一部：地域づくり活動の事例発表
・第二部：参加者による意見交換会
- 申込方法** 電話または2次元コードから
お申し込みください。
- 申込期限** 6月17日(金)
- 参 加 費** 無料
- 申込・問合せ** 企画定住課 地域振興係 ☎552-1511



荒牧陽子×松浦航大 最強!!歌マネLIVE

- と き** 7月3日(日)
開場13:15 開演14:00
- と ころ** 市民会館
- 出 演** 荒牧 陽子、松浦 航大
- 入 場 料** 全席指定
前売 一般3,500円、
高校生以下2,500円
(当日各500円増)
※未就学児入場不可
- 発 売 日** 5月21日(土)9:00～
※電話受付は
5月24日(火)9:00～
(残券があった場合のみ、市民会館で受付)



- プレイガイド** 市民会館、青海総合文化会館、
市民会館インターネットチケット
サービス(2次元コード)
- 問 合 先** 市民会館 ☎552-5900



スポーツ

市民スポーツ教室受講生募集

◆ジュニアテニス(硬式) 対象：小・中学生
 ところ 名引山テニスコート、美山テニスコート
 期間 5月21日～令和5年3月25日 毎週土曜日
 時間 13:00～14:00
 会費 1回100円
 定員 15人
 申込・問合せ 糸魚川市テニス協会 ☎090-1653-0835(佐藤)

しごと

クラブハウス美山リニューアル

内容 美山多目的集会施設クラブハウス美山がテレワークスペースとしてリニューアル。フリースペースを設置し紅梅文庫の一部も常設展示しています。
 5月31日(火)までプレオープン
 6月1日(水)グランドオープン
 ※プレオープン期間中は、有料エリアも無料をご利用いただけます。



利用時間 9:00～17:00
 問合せ 商工観光課 企業支援係 ☎552-1511

糸魚川創成塾 基礎講座

とき 6月8日(水)、15日(水)、22日(水)、29日(水)、7月6日(水)、13日(水) 18:00～20:00 ※全6回
 ところ 糸魚川地区公民館
 内容 経営・販路開拓・財務・人材育成・オンラインツール活用等、創業に必要な知識を学びます。
 申込方法 市ホームページからお申し込みください。
 申込期間 5月17日(火)～6月3日(金) ※定員30人(申込順)
 参加費 3,000円(全6回分)
 申込・問合せ 糸魚川創成塾実行委員会事務局 (商工観光課 企業支援係) ☎552-1511



創業支援事業補助金

対象 市内で新たに事業を営む予定の個人または法人 ※原則、糸魚川創成塾基礎講座を受講していること。
 補助対象経費 事業所の新築・改築費、広報費、機械設備等の購入費・賃貸借料 ※賃貸借料は1年間分、車両を除く。
 補助金額 対象経費合計額の2分の1 上限100万円
 申請方法 詳細は市ホームページをご確認ください。
 申請期間 6月9日(木)～7月22日(金)
 申請・問合せ 商工観光課 企業支援係 ☎552-1511

子育て

子どものことばとこころの発達相談

言葉の発達が遅い、落ち着きがない等、子どもの発達面の心配事を言語聴覚士や臨床心理士に相談できます。
 とき 6月13日(月)9:00～11:30
 ところ 発達支援センターめだか園
 対象 子どもの発達に不安がある保護者
 申込期限 6月9日(木)
 申込・問合せ 発達支援センターめだか園 ☎552-8322

健康・福祉

5月12日(木)～18日(水) 民生委員・児童委員活動強化週間

5月12日(木)は「民生委員・児童委員の日」です。民生委員・児童委員は厚生労働大臣から委嘱された無報酬のボランティアで、140の方が活動しています。

民生委員・児童委員の活動

- ・地域住民の身近な相談相手として、生活上の困りごと、子どもや家族の不安等の相談に応じ、助言や必要な支援のつなぎ役になります。
- ・地域の見守り役として、定期的な訪問を通じ、高齢者や障害者世帯、子どもたちの見守りを行っています。

※秘密は固く守られますので、安心してご相談ください。

問合せ 福祉事務所 援護係 ☎552-1511

催し

スポーツ

しごと

子育て

健康・福祉

その他

カレンダー

認知症介護家族の相談会

- と き** 5月14日(土)13:30～15:00
と ころ こころの総合ケアセンター
内 容 介護に関する日ごろの悩み等話し合い、保健師や「認知症の人と家族の会」会員が助言します。
対 象 認知症のご家族を介護している方
問 合 先 福祉事務所 地域包括ケア係 ☎552-1511



救急車の適正利用をお願いします

当市では救急車の出動件数のうち、半数以上が軽症の方です。緊急、重症の方への救急出動のため、救急車の適正な利用をお願いします。

救急車を呼ぶべきか悩んだ場合はこちらに相談
 救急相談センター(#7119)
 救急相談アプリ
 ※2次元コードからLINEの友だち登録をし、チャット形式で相談ができます。



問 合 先 消防本部 救急係 ☎552-0119

高齢者肺炎球菌予防接種はお済みですか

- 内 容** 肺炎球菌による肺炎の感染と重症化予防のために、定期予防接種を実施しています。
 ※接種の助成対象になるのは今年度限りです。
対 象 ・令和4年度中に65歳、70歳、75歳、80歳、85歳、90歳、95歳、100歳になる方
 ・60歳以上65歳未満の方で心臓、腎臓や呼吸器の機能またはヒト免疫不全ウイルスによる免疫の機能に障害を有する方
 ※対象の方には4月に案内はがきを送付しました。
 ※初回接種に限ります。すでに任意で接種された方は助成の対象外です。

- 接種期限** 令和5年3月31日(金)
自己負担額 4,700円(生活保護世帯は無料)
申請方法 接種する医療機関によって異なります。
 ①市内医療機関、あさひ総合病院
 医療機関へ案内はがきを持参し、直接お申し込みください。
 ②市外医療機関
 事前に健康増進課へご連絡ください。
そ の 他 2回目の接種も助成しています。詳細は、お問い合わせください。
申請・問合先 健康増進課 保健係 ☎552-1511

！ その他

インボイス制度説明会

事業者の方を対象に、消費税の軽減税率制度(インボイス制度)に関する説明会を開催します。

	と き	と ころ	申込期限
5月27日 (金)	10:00～11:00	糸魚川 税務署	5月25日(水) 17:00
	13:30～14:30		
6月7日 (火)	10:00～11:00	糸魚川 税務署	6月3日(金) 17:00
	13:30～14:30		

※定員各回10人(申込順)

個人事業者の方は、登録申請手続のサポートを行います。

希望者が持参するもの

- ・スマートフォン
- ・マイナンバーカードおよびパスワード利用者証明用電子証明書(4桁)券面事項入力補助用(4桁)署名用電子証明書(英数字6～16桁)

申込方法 電話でお申し込みください。

申込・問合先 糸魚川税務署 調査部門(法人担当)
 ☎552-5444

令和4年度 新潟県調理師試験

と き 10月29日(土)13:30 ~ 15:30
と ころ 調整中 ※県内2会場の予定
申込期限 6月3日(金)
そ の 他 受験願書は各保健所で配布しています。
問 合 先 (公社)調理技術技能センター
 ☎03-3667-1815

連動型住宅用火災警報器設置補助

連動型住宅用火災警報器を設置する世帯に対して費用の一部を補助します。

補助対象 市内の業者により設置された連動型住宅用火災警報器

対象世帯 次のいずれかに該当する世帯
 ①65歳以上の方のみの世帯
 ②避難行動要支援者または避難行動要支援者と同程度の支援が必要であると市長が認める方がいる世帯

補 助 額 設置費用の2分の1
 1個あたりの上限3,000円
 (最大4個まで)

申請方法 詳細は市ホームページ(2次元コード)をご覧ください。

申請期限 令和5年3月31日(金)

申請・問合先 消防本部 予防係
 ☎553-0119



農振農用地除外申請の事前相談

住宅建築や駐車場整備等、農業振興地域内の農用地を農地以外の用途に変更する場合は手続きが必要です。手続きには6か月から12か月程度かかります(内容によっては、さらに時間を要する場合があります)。令和4年度中の手続きを検討している方は、事前にご相談ください。

期 限 5月31日(火)

申請・問合先 農林水産課 農業経営支援センター 農村振興係
 ☎552-1511

自動車税(種別割)の納期限は5月31日(火)です

自動車税(種別割)は4月1日現在、運輸局支局に登録されている所有者に課税されます。金融機関やコンビニ、地域振興局県税部窓口のほか、電子決済アプリ「PayPay」、「LINE Pay」や、インターネットを利用してクレジットカードでも納付できます。

問 合 先 新潟県上越地域振興局 県税部 糸魚川収税課
 ☎553-1849

軽自動車税(種別割)納税証明書有効期限は6月29日(水)です

6月30日(木)以降は、今後発送する証明書をご使用ください。

納税証明書の形態	発送日
納付書払の方は、 納税通知書同封の納付書	6月15日(水)
口座振替の方は、はがきの証明書	7月11日(月)

※口座振替の方で、お急ぎの場合は7月5日(火)以降、市役所、能生・青海事務所窓口にて交付可能です。
 ※PayPay、LINE Payにより納付した場合、証明書は発行されませんので、交付手続きをしてください。

問 合 先 市民課 納税係 ☎552-1511

集落サポーター募集

内 容 集落サポーターとは、市内の高齢化率の高い集落に対して、生活の安全・安心の確保や維持・活性化等に必要の共同作業を、集落の住民と一緒に行っていただく無償のボランティアです。

対 象 高校生以上の方

作業内容 人力で対応できる作業(2時間程度)
 ※例 集会所等の公共性の高い施設の除雪作業(屋根雪除雪は除く)、側溝の土砂上げ、道路の草刈り

登録方法 企画定住課、市ホームページで配布の用紙を提出してください。

そ の 他 ・職場の仲間やグループ等、団体での登録もできます。
 ・登録された方には、市から電子メール等で随時、ボランティア情報を提供します。ご都合に合わせて参加してください。

申込・問合先 企画定住課 地域振興係 ☎552-1511

催し

スポーツ

ついで

子育て

健康・福祉

その他

カレンダー

5月29日(日)

新潟県知事選挙



大切な一票

忘れず投票

◆投票できる方

国籍	日本国民である方
年齢	令和4年5月29日現在、満18歳以上の方 (平成16年5月30日以前に生まれた方)
住所	令和4年5月11日現在で、糸魚川市の住民基本台帳に、引き続き3か月以上登録されている方(令和4年2月11日以前に転入の届出をした方)

◆転入・転出した方

- 令和4年2月12日以降に他市町村から転入してきた方は、糸魚川市で投票できません。
- 糸魚川市の選挙人名簿に登録されている方で、令和4年2月12日以降に新潟県内の他市町村へ転出した方は、糸魚川市で投票できます。
※「居住証明書」の提示が必要です。
- 詳細は、おしらせばん4月25日号をご確認ください。

◆代理投票制度

身体が不自由で字が書けない方は、投票所の係員が本人に代わって、本人の意思を確認しながら投票用紙に記入します。お気軽に投票所の係員にお申し出ください。
※ご家族でも代理で記入することはできません。

◆投票所入場券(はがき)

- 入場券は、選挙人名簿に登録されている方に投票所や投票時間をお知らせするために、はがきでお送りします。
- はがきは、世帯主宛に5月11日(水)からお送りします。
- はがきを開いていただくと、ご家族4人分までの入場券が印刷されています。なお、ご家族が5人以上の場合は、はがきが2枚になります。投票の際は、ご自分の分をハサミで切りはなして、投票所へお持ちください。
- はがきが届いていない場合や、疑問のある場合は、お早めにご連絡ください。
- ※4月23日以降に市内転居の届出をした場合は、旧住所地に入場券をお送りします(投票所は、旧住所地の投票所になります)。

◆他市町村での不在者投票

長期出張や旅行等のため、当市で投票できない方は、糸魚川市選挙管理委員会へ不在者投票の申請をし、送付された投票用紙等を持参して、滞在先の市町村選挙管理委員会で投票することができます。
投票用紙の請求や投票用紙の送付は、郵便で行いますので、お早めに手続きをお願いします。

当日都合がつかない方は、期日前投票をご利用ください。

◆投票所

各投票区の投票場所と投票終了時間は次のとおりです。
 ※投票日当日は、投票所入場券に記載された投票所での投票となります。

糸魚川地域

第1	浦本地区公民館	午後8時まで
第2	下早川地区公民館	午後8時まで
第3	新道区民会館	午後7時まで
第4	越集落開発センター	午後6時まで
第5	上早川地区公民館	午後6時まで
第6	土倉自治会館	午後4時まで
第7	湯川内多目的利用施設	午後4時まで
第8	大和川地区公民館	午後8時まで
第9	西海小学校教育相談室	午後8時まで
第10	南西海体育館	午後6時まで
第11	来海沢会館	午後4時まで
第12	ビーチホールまがたまスタジオ	午後8時まで
第13	糸魚川東保育園	午後8時まで
第14	ヒスイ王国館2階万葉	午後8時まで
第15	糸魚川市役所1階市民ホール	午後8時まで
第16	横町会館	午後8時まで
第17	上刈会館	午後8時まで
第18	大野地区公民館	午後8時まで
第19	根小屋会館	午後6時まで
第20	根知小学校ランチルーム	午後6時まで
第21	根知地区公民館	午後6時まで
第22	根知保育園	午後6時まで
第23	小滝地区小体育館	午後4時まで
第24	高齢者憩の家	午後4時まで
第25	今井地区公民館	午後6時まで

能生地域

第26	磯部地区公民館	午後6時まで
第27	徳合公民館	午後4時まで
第28	仙納集落開発センター	午後4時まで
第29	大洞集落開発センター	午後4時まで
第30	磯部ふれあい会館	午後6時まで
第31	百川集会所	午後6時まで
第32	小泊地区公民館	午後6時まで
第33	能生生涯学習センター 1階エントランスホール	午後8時まで
第34	西能生地区公民館	午後7時まで
第35	中能生地区公民館	午後7時まで
第36	島道多目的集会施設	午後4時まで
第37	上南地区公民館	午後6時まで
第38	須川公民館	午後4時まで
第39	能生都市交流促進センターそば道場	午後4時まで
第40	高倉集落開発センター	午後4時まで
第41	柱道多目的集会施設	午後6時まで
第42	大王多目的集会施設	午後6時まで
第43	西性寺	午後6時まで
第44	新戸集落開発センター	午後6時まで

青海地域

第45	須沢支館	午後8時まで
第46	八久保支館	午後8時まで
第47	高畑支館	午後7時まで
第48	青海総合福祉会館	午後8時まで
第49	寺地支館	午後8時まで
第50	名引支館	午後8時まで
第51	東町支館	午後7時まで
第52	中央支館	午後7時まで
第53	大沢支館	午後6時まで
第54	歌支館	午後6時まで
第55	外波支館	午後6時まで
第56	市振支館	午後6時まで
第57	玉ノ木支館	午後6時まで

投票場所の変更

次の投票区が前回投票場所から変更となります。

- (第11投票区) 南西海体育館⇒**来海沢会館**
- (第18投票区) 大野地区公民館研修室
⇒**大野地区公民館**

閉鎖時刻の変更

次の投票区の閉鎖時刻が前回から変更となります。

- (第51投票区) 東町支館 午後8時まで
⇒**午後7時まで**

※投票所入場券にも投票時間が記載してありますので、お確かめください。

※お間違えのないようにお願いします。

催し

スポーツ

ついで

子育て

健康福祉

その他

カレンダー

開票は、5月29日(日) 午後9時から「市民総合体育館」で行います。

◆ 期日前投票

投票日に、仕事や用事で投票所に行けない方は、期日前投票ができます。

○期日前投票は、投票日前に、投票日と同様に投票用紙を直接投票箱に入れる制度です。

○入場券を持参し、下記のいずれかの場所で投票してください。

※期日前投票する際には、**入場券の下部分にある宣誓書欄の記載が必要です**。あらかじめ記入を済ませてからお越しください。

○入場券が届いていない場合は、ご本人かを確認できれば投票できます。

※運転免許証等、本人確認できるものをご持参ください。

期間 5月13日(金)から28日(土)まで

時間 午前8時30分から午後8時まで

場所 ・糸魚川市役所 1階市民ホール
・能生生涯学習センター 2階第1会議室
・青海事務所 2階大会議室

◆ 郵便等による不在者投票

身体に重度の障害のある人で、次の表に該当する方は、郵便による不在者投票ができます。

希望される方は、あらかじめ選挙管理委員会が交付する「郵便等投票証明書」が必要となりますので、5月25日(水)までに手続きをお願いします。

(注)すでに郵便等投票証明書の交付を受けている方も、有効期限をお確かめください。

手帳等の種類	障害の種類	障害の程度
介護保険被保険者証	—	要介護5
身体障害者手帳	両下肢・体幹・移動機能の障害	1級 または2級
	心臓・腎臓・呼吸器・ぼうこう・直腸・小腸の障害	1級 または3級
	免疫・肝臓の障害	1級から3級
戦傷病者手帳	両下肢・体幹の障害	特別項症から第2項症
	心臓・腎臓・呼吸器・ぼうこう・直腸・小腸・肝臓の障害	特別項症から第3項症

新型コロナウイルス感染症により療養等をされている方も郵便等で投票ができます

選挙権を有する方で、新型コロナウイルス感染症により療養等をされており、次の要件を満たす場合、郵便等により投票をすることができます(特例郵便等投票)。

※**濃厚接触者の方は特例郵便等投票の対象ではありません。**

○感染症法・検疫法の規定により外出自粛要請を受けた方

○検疫法の規定により隔離または停留の措置を受けて宿泊施設内に収容されている方

+

外出自粛要請等の期間が、請求の時に令和4年5月13日(金)から5月29日(日)までの期間にかかると見込まれる場合

特例郵便等投票を希望される方は、投票用紙等の請求が必要になります。

詳細は、選挙管理委員会までお問い合わせください。



問合先 糸魚川市選挙管理委員会

☎552-1511(代表)

✉senkan@city.itoigawa.lg.jp

投票所等における感染症対策について

今回の選挙では、新型コロナウイルス感染予防のために、次のような対策を行います。
有権者の皆さんも、マスクの着用や周囲との距離を保つ等、感染症予防にご協力をお願いします。

選挙管理委員会が行う感染症対策

- ①投票所・開票所の入口にアルコール消毒液を設置
- ②選挙従事者等のマスク着用
投票所の管理者、立会人、事務従事者はマスクを着用します。
- ③投票所の換気
おおむね1時間おきに投票所の窓を開け、換気を実施します。
- ④記載台・鉛筆の消毒
記載台を定期的にアルコールで拭き上げます。
また、鉛筆は消毒済みのものを用意します。
- ⑤混雑時の誘導
投票所内が混雑する場合は、間隔をあけるよう促し、周囲との距離を保てるよう注意を払います。
- ⑥施設使用後の清掃・消毒
当日使用した部屋の掃除を行い、手で触れた場所等は消毒液で拭き上げます。

有権者の皆さんへのお願い

- ①投票所・開票所の入口で手指のアルコール消毒を行ってください。
- ②マスクの着用・咳エチケットへのご協力をお願いします。
- ③必要な方はスリッパ等をお持ちください。
スリッパ等は用意していません。
- ④ご自身の鉛筆を使用できます。
今回の選挙に限り、持参した鉛筆が使用できます。
※鉛筆以外の筆記用具、HBより薄い鉛筆、色鉛筆は不可
- ⑤投票後も手指消毒を行ってください。
- ⑥混雑する時間帯を避けてお越しください。
日・時間帯別の投票者数の推移を参考に、混雑の少ない日・時間帯に投票してください。
- ⑦開票状況の確認は自宅をお願いします。
開票状況(速報)は市ホームページで公開しますので、できるだけ自宅で確認してください。各候補者陣営でも、参観人の制限にご協力ください。

日・時間帯別の投票者数の推移 (平成30年6月10日 新潟県知事選挙)

前回の新潟県知事選挙における投票者数です。
こちらのデータを参考に、分散した投票をお願いします。

◆当日投票所の投票者数(時間帯別)

午前中(7時~10時)に混み合う傾向にあります。

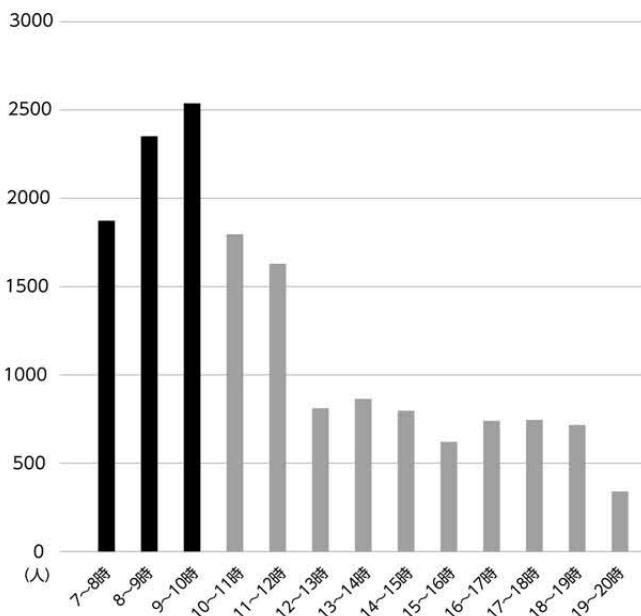

◆期日前投票の投票者数

最終日に向けて混雑する傾向があります。

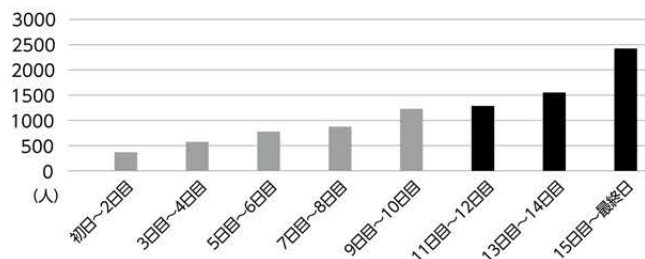

◆期日前投票最終日の投票者数(時間帯別)

午前中(10時~12時)に混み合う傾向があります。

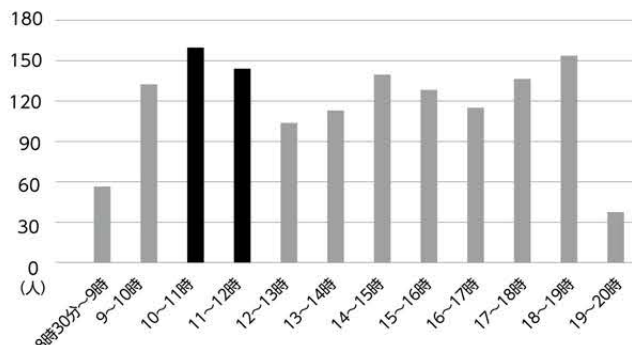

ごみ処理施設と最終処分場の見学

内容 ごみ処理施設や最終処分場を見学し、ごみ処理のしくみを学ぶことができます。

申込期限 見学希望日の1週間前まで

料金 無料

申込・問合先 環境生活課 清掃センター
☎552-1511



道路損傷等通報システム 運用開始

市ホームページや糸魚川市公式LINEから、修理が必要な道路の破損状況等を通報できるシステムを運用しています。お持ちのスマートフォンで破損状況等を撮影し、位置情報とともにお知らせください。

利用方法 次のいずれかの方法で利用できます。

◆市ホームページのバナーから



◆公式LINEの道路通報から



◆2次元コードから



問合先 建設課 施設維持係 ☎552-1511

糸魚川市公式LINE 友だち募集中

市では、無料通信アプリ LINE で糸魚川市公式アカウントを運用しています。

これまで運用してきた安心メールに加え、ごみの分別検索、防災、子育て、イベント情報等、市の様々な情報を受け取ることができます。

登録方法 LINE アプリを起動後、次のいずれかの方法で登録できます。

- ・下の2次元コードを読み取り登録
- ・アプリ内公式アカウント「糸魚川市」を検索し登録
- ・友だち追加画面で「@itoigawacity」をID検索して登録

その他 詳細は、市ホームページをご確認ください。

〈糸魚川市〉 友だち追加はこちら



LINE

公式アカウント



ID : @itoigawacity

問合先 総務課 広報統計係 ☎552-1511

広報紙製本ファイル 販売中

内容 広報いといがわ、おしらせばんを綴る専用のファイルを販売しています。

ところ 市内各印刷所

- ・株式会社アド・クリーク ☎553-0081
- ・有限会社池原印刷所 ☎552-0021
- ・糸魚川総合印刷株式会社 ☎552-2031
- ・室川印刷 ☎552-0222

金額 1冊 770円(税込)

問合先 総務課 広報統計係 ☎552-1511

農作業時の注意!トラクター等を使用した際は、道路に泥を落とさないよう注意しましょう。

【問合先】農林水産課 農業経営支援センター ☎552-1511

5月下半期 くらしのカレンダー

● イベント・講演 ★ 相談・教室・健診など ※ 受付時間

- 5/16(月) ★ おっぱい相談
※10:00~10:30 能生子育て支援センター
★ ぶらっとふぉーむ「癒熱人(いやしねっと)」(~17日)
10:00~16:00 駅北復興住宅交流スペース
- 5/17(火) ● 市税(集合納税)随時1期口座振替 再振替日
★ 健康・栄養相談会 9:00~11:00 青海保健センター
★ ことばとこころの発達相談
9:00~11:30 発達支援センターめだか園
★ 心配ごと相談
9:00~12:00 ビーチホールまがたま
★ 行政相談会 9:30~11:30 糸魚川地区公民館
★ 3歳児健診
※12:50~13:20 糸魚川保健センター
- 5/18(水) ★ 行政相談会 9:30~11:30 能生生涯学習センター
★ 女性のための相談室
10:00~16:00 こころの総合ケアセンター
★ すくすく赤ちゃん広場
※13:00~13:15 糸魚川保健センター
★ 日本語セミナー 19:00~20:30 市民会館
- 5/19(木) ● マイナンバーカード平日延長窓口(事前予約制)
17:30~19:30 市役所、能生・青海事務所
★ ぶらっとふぉーむ「癒熱人(いやしねっと)」
10:00~16:00 能生生涯学習センター
- 5/20(金) ★ 司法書士による無料相談
9:00~12:00 ビーチホールまがたま
★ 日本語セミナー
9:30~11:15 ビーチホールまがたま
★ 外国人生活相談室
10:00~12:00 ビーチホールまがたま
- 5/21(土) ★ マタニティサロン
※9:15~9:30 糸魚川保健センター
★ 日本語セミナー
10:00~11:30 ビーチホールまがたま
★ 土曜自習室
10:00~12:00 青海総合文化会館
★ 点訳友の会 13:30~15:30 市役所
- 5/22(日) ● 自然科学教室 9:00~12:00 田海ヶ池周辺
● 戸倉山登山と春山観察会
9:00~ 雨飾山麓しろ池の森 原の館
● 第12回 いといがわマルシェ
10:00~14:00 みいちゃん通り周辺エリア
● 日本海口まわーる感謝祭
10:00~15:00 駅北広場キターレ
● 春のプチパルトレイン
10:00~15:00 糸魚川ジオステーションジオパル
★ おもちゃの病院 10:00~12:00 青海総合文化会館

本号に掲載の催し等は4月26日(火)時点の内容です。新型コロナウイルス感染症の拡大防止等により、中止や変更となる場合があります。不明な点は、各催し等の主催者へお問い合わせください。

- 5/23(月) ★ 健康・栄養相談会 9:00~11:00 糸魚川保健センター
★ ぶらっとふぉーむ「癒熱人(いやしねっと)」(~24日)
10:00~16:00 駅北復興住宅交流スペース
★ あったカフェ 14:30~15:30 高畑支館
- 5/24(火) ★ 心配ごと相談 9:00~12:00 ビーチホールまがたま
- 5/25(水) ★ 健康・栄養相談会 9:00~11:00 能生生涯学習センター
★ 1歳6か月児健診
※12:50~13:20 糸魚川保健センター
★ 日本語セミナー 19:00~20:30 市民会館
- 5/26(木) ● リース教室 9:00~12:00 青海少年の家
● 糸魚川法人会 特別講演会
16:00~17:30 ヒスイ王国館
● マイナンバーカード平日延長窓口(事前予約制)
17:30~19:30 市役所、能生・青海事務所
★ ぶらっとふぉーむ「癒熱人(いやしねっと)」(~27日)
10:00~16:00 能生生涯学習センター
★ 2歳児歯科健診
※12:50~13:20 糸魚川保健センター
- 5/27(金) ● スマートフォン基本講座
9:30~11:30、13:30~15:30 市民会館
● インボイス制度説明会
10:00~11:00、13:30~14:30 糸魚川税務署
★ 骨密度・物忘れチェック相談会
9:30~11:00 田沢地区公民館
★ 日本語セミナー 9:30~11:15 ビーチホールまがたま
★ 4か月児健診
※12:50~13:20 糸魚川保健センター
- 5/28(土) ● マイナンバーカード休日窓口(事前予約制)
8:30~12:00 市役所
★ 土曜自習室 10:00~12:00 市民図書館
★ ファミリーカフェ ポコアポコ
13:30~15:30 糸魚川地区公民館
- 5/29(日) ● 海のウエスタン祭と白鳥山山開き
7:00~ 親不知コミュニティ広場
● リース教室 9:00~12:00 青海少年の家
- 5/30(月) ● スマートフォン基本講座
9:30~11:30、13:30~15:30 市役所
● 第11期ジオパークカレッジ説明会
13:10~16:30 糸魚川地区公民館
★ ぶらっとふぉーむ「癒熱人(いやしねっと)」(~31日)
10:00~16:00 駅北復興住宅交流スペース
- 5/31(火) ● 市税(集合納税)随時2期 納期限・口座振替日
★ 心配ごと相談 9:00~12:00 ビーチホールまがたま
★ おっぱい相談
※10:00~10:30 糸魚川保健センター
★ 10か月児健診
※12:50~13:20 糸魚川保健センター

催し

スポーツ

ついで

子育て

健康・福祉

その他

カレンダー